

w.a.z. w+ Herhaling vorige training  
Brouwer,B. - Hoeve,F. 2-0 15-10-2005  
49.48-42 37x48 50.30-25 48x30  
51.35x 4

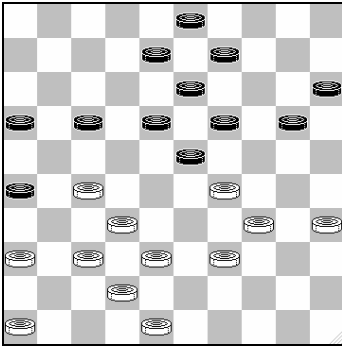

w.a.z. w+ Herhaling vorige training  
Steenbergen,A. - Timmer,J. 1-1  
01-10-2005  
37.37-31 26x28 38.27-22 18x27  
39.29x18 13x22 40.39-33 28x30  
41.35x 2

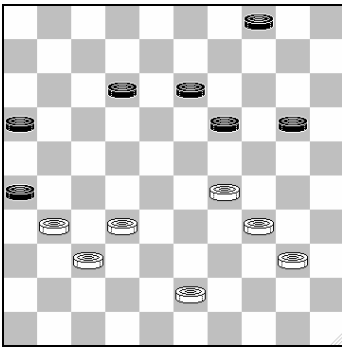

z.a.z. Herhaling vorige training  
Presman,A- Bollebakker 0-2 15-10-2005  
Partijverloop: 19-24 49.29-23 24-30  
50.34x14 4- 9 51.14x 3 12-17  
52. 3x21 16x49

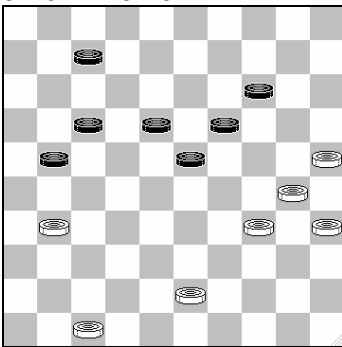

z.a.z. Herhaling vorige training

Roozenburg  
Mag zwart 21-26 spelen?  
21-26 25-20! 14x25 34-29!

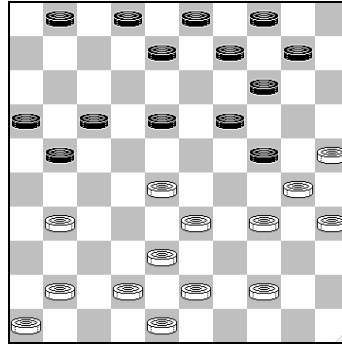

z.a.z. Herhaling vorige training  
1. 14-20 2. 25x12 9-14 3. 30x19  
14x32 4. 38x27 21x32 5. 12x21  
16x38

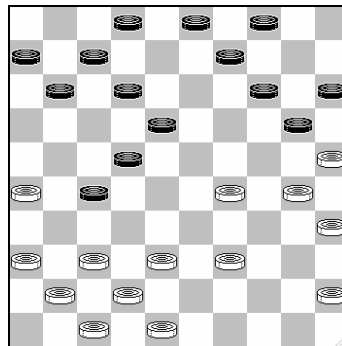

z.a.z. z+  
Straetemans,L. - Hoogterp,Jetze  
0-2 15-10-2005  
1. ... 20-24 2. 30x10 9-14 3. 10x19  
27-32 4. 37x8 2x44

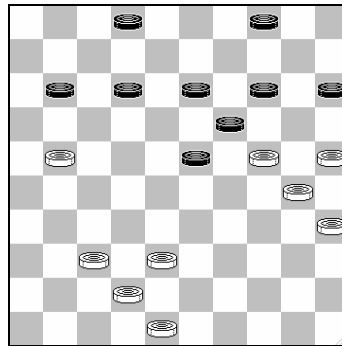

w.a.z. w+  
Straetemans,L. - Hoogterp,Jetze  
0-2 15-10-2005  
In de partij volgde: **42.38-32** Hoe  
won zwart toen?

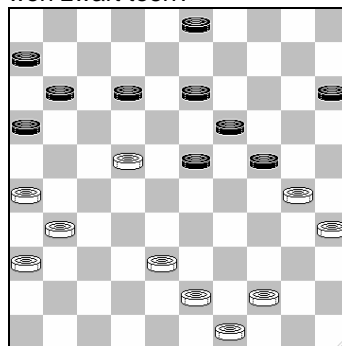

z.a.z. z+  
13-18 x x x 16-21 x x z+

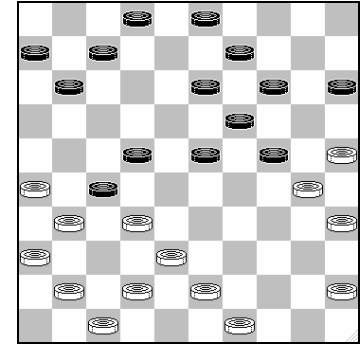

z.a.z. z+  
Hoogterp,Jan - Lammers,J. 2-0  
01-10-2005  
1. 7-12 2. 32x21 12-17 3.  
21x12 22-27 4. 31x22 23-28 5.  
22x33 13-18 6.12x23 19x46 7.  
30x10 46x5 z+

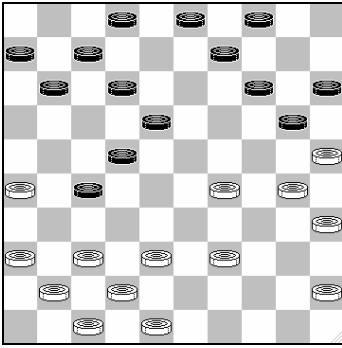

Z.a.z. z+

Straetemans,L. - Hoogterp,Jetze 0-2 15-10-2005

1. ... 20-24 2. 30x10 9-14 3. 10x19 27-32 4. 37x8 2x44

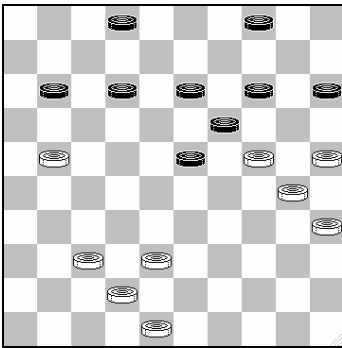

w.a.z. w+

Straetemans,L. - Hoogterp,Jetze 0-2 15-10-2005

In de partij volgde: **42.38-32** Hoe won zwart toen?  
25-20 14x34 21-16 19x30 16x40 \*

Partijverloop: **42.38-32 23-29 43.24x33 12-17**  
**44.21x12 13-18 45.12x23 19x39**

Ik vraag me af of wit eerder in de partij gezien heeft dat hij een soortgelijke combinatie kon nemen, maar dat de dam dan afgepakt zou worden. Zie volgend diagram:

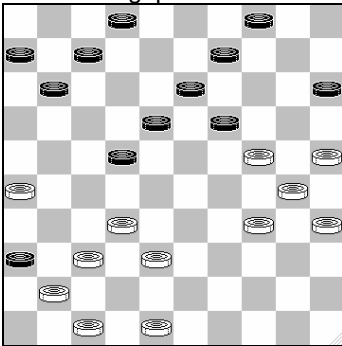

w.a.z. wit kan dam halen =

Straetemans,L. - Hoogterp,Jetze 0-2 15-10-2005

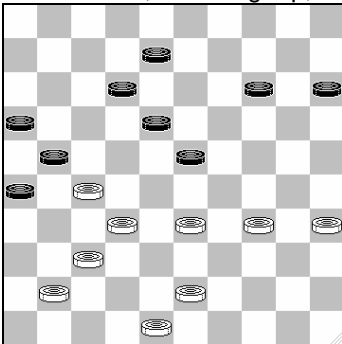

w.a.z. Wit forceert de winst.

Broekate,W. – Dijk,D 2-0 01-10-2005

*Analyseopdracht. Zoek kansen voor wit. Tip: maak gebruik van de enige staartformatie die wit heeft.*

Met 43-39 kan wit zich hier onverwacht kansen creëren, door gebruik te maken van de zichtbare en onzichtbare combinatiemogelijkheden: 8-13 (wit dreigt met 37-31) 33-29 12-17 29-24! 17-22 (of 14-19 35-30 17-22 30-25 x x x 32-27 enz.) 24-20! 22x42 48x37 14x25 32-27 21x32 37x8

Partijverloop: **43.35-30 15-20**

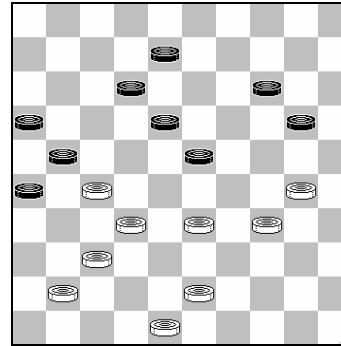

w.a.z. w+

Broekate,W. – Dijk,D 2-0 01-10-2005

30-24 x 48-43 x x x x

**44.43-39 20-25 45.32-28 23x32 46.27x38 21-27**  
**47.48-43 8-13** Veel beter is 14-19 **48.30-24 14-19**  
**49.34-30 25x34 50.39x30 18-23?**

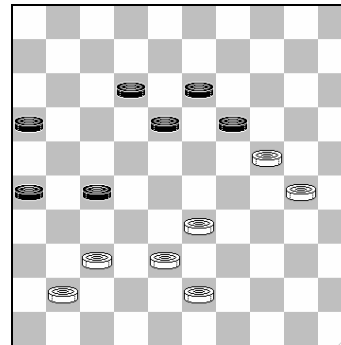

Z.a.z. w+

Broekate,W. – Dijk,D 2-0 01-10-2005

*wat is de beste zet voor zwart?*

Antwoord: Met de opbouw: 18-22 12-18 en 19-23-28 maakt zwart nog verrassend simpel remise.(voorbeeld van de kracht van een centrumaanval)

**51.24-20 12-18 52.20-15 18-22 53.15-10 23-28**  
**54.43-39 13-18 55.39-34 28x39 56.34x43 18-23**  
**57.41-36 22-28 58.10- 5 16-21 59.30-25 19-24 60.25-**  
**20 24x15 61.37-32 28x37 62. 5x46 26-31 63.46- 5**

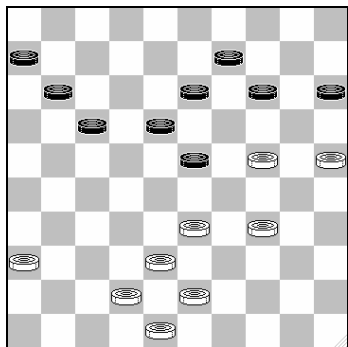

w.a.z. wit forceert de winst

Lievense - Stegeman 2-0 15-10-2005

38.38-32 17-22 39.32-28 23x32 40.25-20 14x25

41.34-30 25x34 42.24-20 15x24 43.43-38 32x43

44.48x 8

### Aanval op voorpost

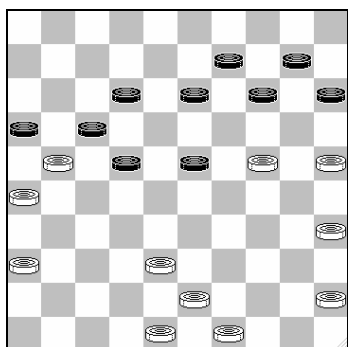

w.a.z. w+

Gerritsen - Tempelman 1-1 15-10-2005

38-33 16x27 25-20 14x25 35-30 25x34 24-20 15x24 33-

29 24x33 43-39 33x44 49x7

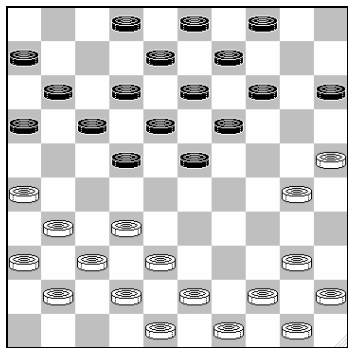

z.a.z.

Bottema- Grouwstra 2-0 15-10-2005

Welke valstrik heeft wit hier gespannen?

Partijverloop: 22-27 16.31x22 18x27? 17.32x21 16x27

18.25-20 15x35 19.44-39 35x33 20.38x16 6-11

21.16x 7 2x11 22.42-38? Na 43-38 wint wit schijf 27.

8-12 23.37-32 11-16 24.32x21 16x27 25.41-37 3- 8

26.37-31 17-22 27.48-42 19-23 28.42-37

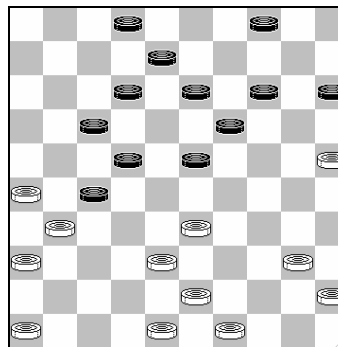

z.a.z

Tjokro – Olde Hanhof 2004

Zwart is bezig om schijf 27 te winnen en in de partij zal dat na 23-28? ook glansrijk slagen. Maar zwart heeft vele verdedigingsmogelijkheden.

Welke zie je allemaal?

- 13-18 46-41 (33-28 is beter voor zwart) 8-13 41-37 2-7 37-32 7-11 32x21 22-28 33x22 18x16.
- 15-20 46-41 20-24 41-37 13-18 (of 17-21; maar niet 23-28? wegens 37-32 w+) 37-32 24-30
- 15-20 33-29 23x34 40x29 13-18 46-41 2-7 41-37 8-13 48-42 7-11 49-44 (37-32 19-23) 19-23 444-40 x x 13-19 enz.
- 19-24 46-41 13-19 41-37 23-28 (of weer 17-21 of 2-7 37-32 24-30)

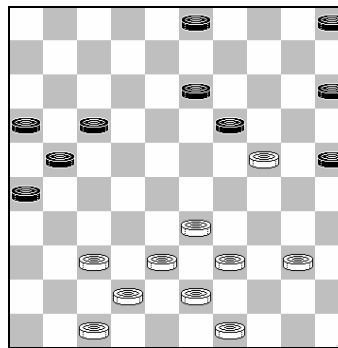

w.a.z.

Alink, J. - Lemmen, M. 1-1 20-02-2005

Kan wit hier schijfverlies nog voorkomen?

Ja: 40-35 19x30 35x24 5-10 49-44 10-14 44-40 14-19

40-35 19x30 35x24 3-9 39-34 9-14 47-41! en op 14-19

volgt de combinatie: 34-30 25x34 38-32 19x30 33-29

34x23 32-27 21x32 37x8.

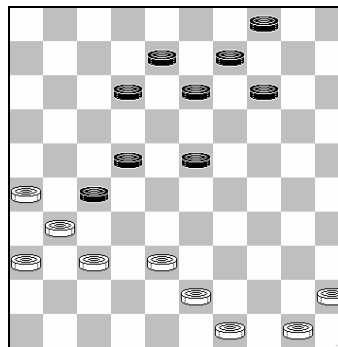

z.a.z

Bottema, G. - Grouwstra, P. 2-0 15-10-2005 0.52/1.40

Behalve de partijvoortzetting (23-28) heeft zwart nog een andere combinatieve manier om schijfverlies te voorkomen, welke? En waarom is die toch niet goed?

Antwoord: 13-19 37-32? 8-13 32x21 12-17 21x12 22-27 31x22 23-28 22x33 13-18 20. 12x23 19x48. In plaats van 37-32 speelt wit echter 43-39, waarna het broodnodige 23-28 weerlegd wordt door 26-21 x 39-33 x 49-43 31-26 x 7.w+  
**23-28 29.38-32 27x38 30.43x23 13-19 31.26-21 19x28 32.49-43 9-13**

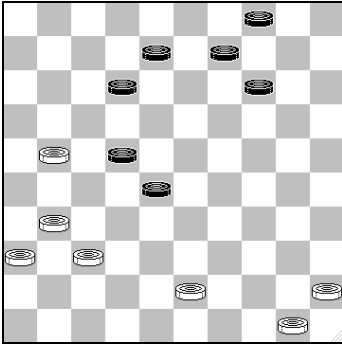

z.a.z.  
 Bottema,G. - Grouwstra,P. 2-0 15-10-2005 0.52/1.40

Wat is wits beste plan na 28-33?

*Antwoord.*

43-39 (want wit kan niet direct doorbreken: 31-26 gaat niet wegens 22-27 en 43-38 terwijl ook 21-16 12-17 31-26 19. 21-16 12-17 31-26 14-20 26-21 niet gaat: 17x26 16-11 33-38 43x32 22-27 32x21 26x6) 33x44 50x39 9-13 en nu niet:

- ♦ 31-26 14-20 21-16 12-17 26-21 17x26 16-11 22-27 11-6 8-12 en winst is ver. Wit kan geen dam halen wegens 27-31 (=) en is beperkt in het aantal speelbare zetten.. Maar:
- ♦ het plan 37-32 en 31-27 is voldoende voor de winst.

**33.31-26 13-18 34.21-16 12-17 35.26-21 17x26 36.16-11 8-12 37.11- 6 14-19 38. 6- 1 19-23 39. 1- 6 12-17 40.43-39 4-10 41. 6- 1 22-27 42. 1- 7 10-14 43. 7-16 17-21 44.39-33 28x39 45.37-32 27x38**

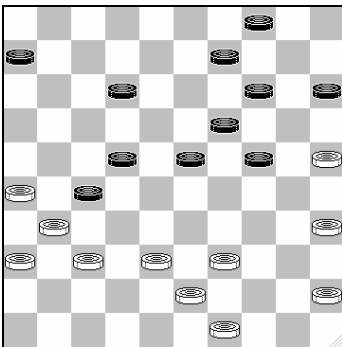

z.a.z.  
 Hendriks,R. - Aarten,H. 2-0 27-11-2004  
**6-11** Heeft zwart nog een andere mogelijkheid om schijf 27 te verdedigen? antwoord: 9-13 37-32 24-29 32x21 29-34 39x30 12-17 21x12 22-27 31x22 23-28 22x33 9-13 12x23 19x48. een tamelijk dure dam. **34.37-32 11-16 35.32x21 16x27 36.38-32 27x38 37.43x32 23-28 38.32x23 19x28 39.49-43 9-13 40.43-38 24-29 41.39-34 29x40 42.45x34 13-18** Veel gemakkelijker remise is 12-17. **43.26-21**

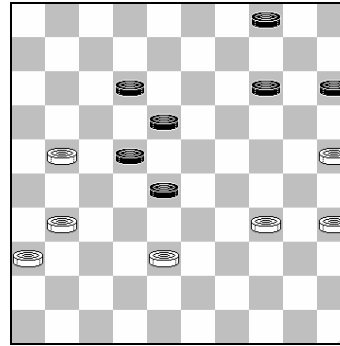

z.a.z.  
 Hendriks,R. - Aarten,H. 2-0 27-11-2004  
 Mogelijkheden:

- 43. 15-20 35-30 14-19 25x32 22-28 32x23 18x40 21-16 12-17 (en zelfs 44-40 16-11 12-17 11x22 44-50 22-18 is remise zowel met 50-44 als met 50-17 18-13 4-10) 30-25 40-44 38-33 4-10 25-20 10-15 20-14 17-21 16x27 44-50 33-29 50-28 14-9 28-14 9x20 15x33 =
- of 43.18-23 35-30 15-20 31-27 22x31 36x27 20-24! 30x10 4x15 21-16 12-17 27-22 28-32 38x27 17x28 16-11 28-33 11-7 15-20! . 25x14 33-38 enz. =

Partijverloop: **18-23 44.35-30 15-20 45.21-16 12-17 46.34-29 23x34 47.30x39 20-24 48.38-33 14-19 49.31-27 22x31 50.33x11 31-37 51.11- 7 4-10 52. 7-1 10-15 53. 1-45 37-42 54.16-11 24-30 55.25x34 42-48 56.11- 6 15-20 57. 6- 1 20-24 58.39-33 48x25 59.45-40 25-48 60.33-28 48-25 61.28-22**

*Theorie*

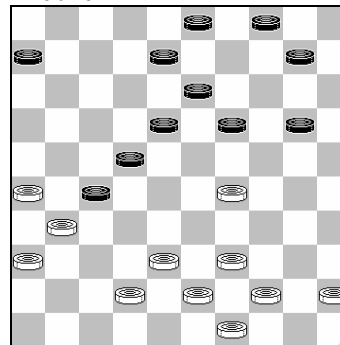

Raichenbach,M.- Springer,B. 1-1 30-05-1937  
**31.42-37 6-11 32.37-32 11-16 33.32x21 16x27 34.38-33! 8-12 35.29-23 18x38 36.43x21** en wit won. Door de ruil 29-23 gaat de doorbraak van wit veel sneller dan in de vorige partij. Bovendien lost wit de kwetsbare schijf 29 op en verdwijnt de zwarte verdedigingsschijf op 18.

Amersfoort,van,F. - Neute 1-1 26-07-2004  
 2.24/2.12

een bijna-model-partij voor het tegenspelen van een flankaanval, én een modelpartij hoe het eindspel niet gespeeld moet worden.

**1.32-28 16-21 2.31-26 11-16 3.37-32 7-11 4.41-37 19-23 5.28x19 14x23 6.46-41 21-27 7.32x21 16x27 8.34-30 10-14 9.40-34 14-19 10.45-40 1- 7 11.50-45 9-14 12.30-25 4- 9 13.33-29** De zwarte lange vleugel wordt vast gezet. **17-22 14.37-31 11-17 15.42-37 7-11 16.48-42 2- 7 17.37-32 11-16 18.32x21 16x27 19.34-30 23x34 20.40x29 20-24 21.29x20 15x24 22.42-37**

6-11 23.37-32 11-16 24.32x21 16x27 25.39-33 7-11  
26.44-40 5-10 27.41-37 11-16

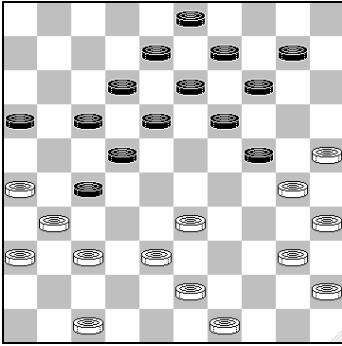

w.a.z.

### Wat betekenen de vraagtekens in het volgende partijverloop?

**28.37-32** (wat is 47-42 waard?) **10-15 29.32x21 16x27 30.47-41? 15-20?**

#### 28.37-32

Hier wint 47-42. Zwart kan dan weliswaar op twee manieren naar dam op veld 47 combineren, (ingeleid door 17-21 of 19-23), maar beide levert wit winnend voordeel op. **10-15 29.32x21 16x27 30.47-41?** Hier levert 33-28 de winst op **15-20?** Hier had zwart nog een verrassende redding met 18-23! 25-20 is dan geen goed idee: 14x34 40x7 24-29 33x24 19x30 35x24 8-12 7x18 17-21 26x28 13x42 31x22 42-48 enz. **31.43-39 18-23 32.39-34 23-29 33.34x23 19x39 34.30x10 9-14 35.10x19 13x24 36.25x14 39-44 37.14-10 44-50 38.10- 5 50-39 39.41-37** Vraag: wat denken de deelnemers van 5-32? :Het snelst wint hier 5-32; na 39-43 wint wit nog een derde schijf en na 24-30 32x16 39-44 35x24 44x5 wordt de zwarte dam afgepakt met 20-24. **17-21 40.26x28 39x 6 41.31x22 6x26 42. 5-41?** beter is 5-10 **24-29?** beter is 8-13 **43.41-28?** Laat zich afbluffen, 41-47 wint nog steeds een schijf, zwart mag de dam immers niet afnemen. **12-18 44.35-30 8-12**

#### Theorie: horizontale verdediging

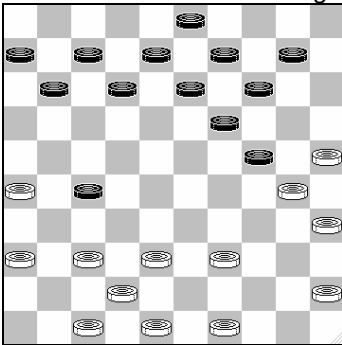

z.a.z. z+

Zdorovjak, R. - Terpstra, J. 2-0 01-10-2005

Partijverloop: **26. 13-18 27.37-32 11-16 28.32x21 16x27 29.42-37? 6-11** Mist de combinatie: 19-23 30x28 27-32 38x27 18-22 28x17 12x41 39-34 = **30.47-42**

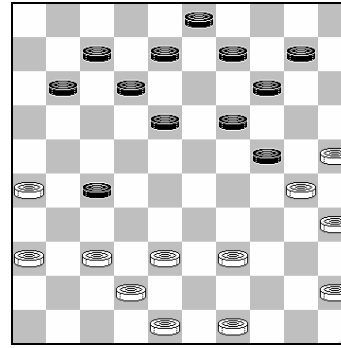

**9-13** Maar hier is het verstandiger om actiever spelen. Dat kan het simpelst door te zorgen voor een horizontale verdediging van de voorpost: 18-23 (of 18-22) 37-32 11-16 32x21 16x27 42-37 7-11 37-32 11-16 32x21 16x27 48-42 8-13 42-37 12-17 37-32 23-28 en wit doet er maar het beste aan om de aanval af te breken middels 38-33 17-22 39-34 x x en 37-32 enz.

I.p.v. 23-28 kan zwart de voorpost ook nog combinatief verdedigen met 8-13!? 37-32? (op 45-40 kan zwart verder met 3-8 37-32? 17-21 x 13-18 x 18-22 enz.; maar na 39-33 gaat de zwarte voorpost verloren) 17-21 26x17 27-31 36x27 23-28 32x23 19x28 30x8 3x34 z+ **31.37-32 11-16 32.32x21 16x27 33.42-37 7-11 34.37-32 11-16 35.32x21 16x27 36.48-42 12-17** Met het nodige kunst- en vliegwerk kan zwart hier met 24-29 zijn voorpost nog net redden. **37.42-37 3- 9 38.37-32 17-21 39.26x17 24-29** Ook 19-23 30x28 18-22 32x21 22x42 werkt niet wegens: 25-20 14x25 35-30 25x43 49x47 **40.32x21 18-22 41.17x28 19-24 42.30x19 14x34 43.35-30 13-18 44.30x39 8-12 45.39-34 29x40 46.45x34 18-23 47.49-43 23-28 48.43-38 9-13 49.25-20 13-18 50.36-31 18-22 51.21-16 12-17 52.34-30 28-33 53.38x29 22-28 54.29-23 28x19 55.20-14**

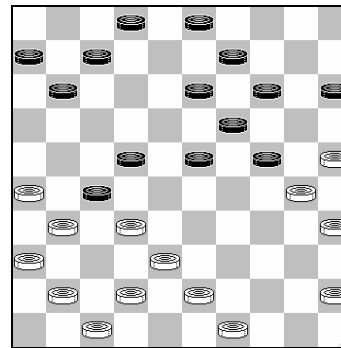

z.a.z. z+

Hoogterp, Jan - Lammers, J. 2-0 01-10-2005

**25.37-32? 11-16?** Winst was: 7-12 32x21 12-17 21x12 22-27 31x22 23-28 22x33 13-18 12x23 19x46 30x10 46x5 z+ **26.32x21 16x27 27.41-37 14-20 28.25x14 9x20 29.43-39 20-25 30.49-43 25x34 31.39x30 15-20 32.30-25 6-11 33.25x14 19x10 34.43-39** brengt de combinatie 35-30 in het spel. **13-19 35.45-40 10-14 36.40-34? 3- 8** Met 3-9 zou zwart de partijvoortzetting kunnen verhinderen (34-30? 27-32!), maar het meest kansrijk 11-17! 37-32 14-20 x 3-9 x x44 enz. (vooral omdat zwart komt opzetten met 19-23 en 20-24-29) **37.34-30 8-13 38.38-33** Hier wint 11-17 op slag. **7-12 39.42-38 23-28** Het is onduidelijk of wit gewonnen staat. In ieder geval loopt een voor de hand liggende variant stuk op een combinatie: 2-8 39-34 12-18 37-32 11-16

32x21 16x27 47-42 8-12? 34-29 23x25 33-28 22x33  
 38x9 13x4 31x24 **40.37-32 28x37 41.31x42 13-18?**  
 Hier moet 12-10, om op 39-34 te vervolgen met 27-32  
 24-29 en 13-18, maar of dat voldoende is voor de winst  
 is onduidelijk **42.39-34 14-20 43.30-25 27-31?**  
 remisekansen geeft hier nog 2-7 (niet 2-8, vanwege x x  
 x 24-30 44-40 30-35 40-34 en op de volgende zet 34-30  
 enz. **44.25x23 18x40 45.36x16 40-45 46.16-11 45-50**  
**47.11- 6 50x22 48. 6- 1 22-27 49.38-33 27- 4 50. 1-23**  
**2- 8 51.23-29 4-22 52.29x20 22x39 53.20-29 39-28**  
**54.29-18 28- 6 55.26-21 6-39 56.42-38 39-48 57.21-**  
**16 48-37 58.38-33 37-10 59.16-11 10-15 60.11- 7**  
**15x38 61. 7- 2**

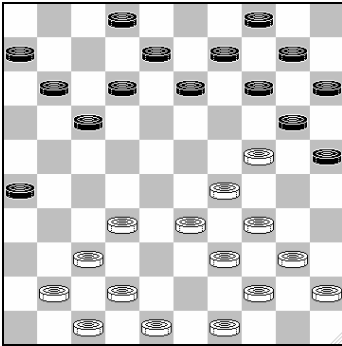

w.a.z

Tsipes Milsjin

Tsipes heeft de aanval op schijf 24 met 14-19  
 verhinderd door de meeslagcombinatie 29-23. maar  
 besluit tot 1. 32-28. Zwart speelde nu 14-19? 2. 37-31  
 26x46 3. 42-37 46x23 4. 29x16 20x38 5. 39-33 38x29  
 6.34x21