

CBP-toernooi 2010

4e ronde

Jan Groters - Johan Lensink **2-0**

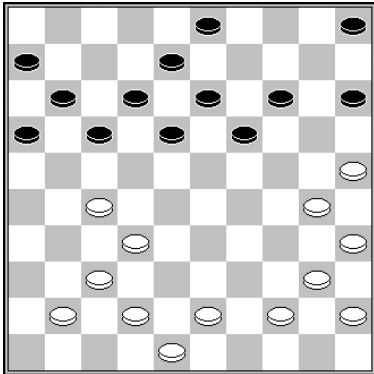

Op de 24e zet begon de defensie van Johan Lensink te wankelen. **24...18-23? 25.25-20 14x34 26.40x9?** Maar Jan Groters profiteert (nog) niet. Na 26.40x7 11x2 gaat wit een schijf winnen met **27.27-22 17x28 28.32x14 26...3x14 27.42-38 5-10 28.38-33 12-18 29.44-40 15-20 30.43-38 20-24? 31.27-22** Nu profiteert Groters wél. **17x39** en zwart gaf op, er volgt 38-33.

Tom Westhof - Tino Mensinga **2-0**

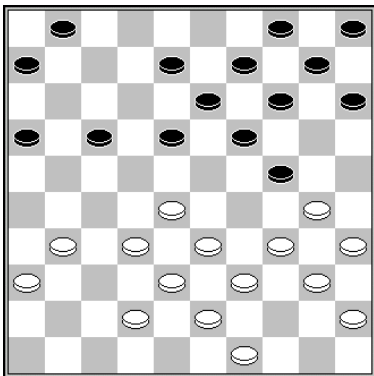

In de diagramstand is de zwarte stand natuurlijk al niet te benijden. Vooral de afwezigheid van de kroonschijf valt op en misschien staat zwart al verloren, maar na het gespeelde **20...8-12?** forceert wit de winst. **21.42-37 6-11** Op 21...18-23 volgt 22.30-25 13-18 gedwongen (22...12-18? 23.34-29 23x34 24.40x20 15x24 25.28-22 18x27 26.32x12 w+; 22...1-7? 23.34-29 23x34 24.40x20 15x24 25.28-23 19x28 26.33x2) 23.31-26 (nog sterker dan 31-27) en nu bijvoorbeeld 23...6-11 24.49-44 1-6 25.36-31 15-20 (de enige) 31-27 10-15 34-29 23x34 40x29 en zwart staat geplet. **22.28-23?** en Mensinga gaf op. Overigens was 22.28-22 nog sterker geweest, want dan slaat wit naar 6 en wint maar liefst 4 schijven.

Herman Zuurveld - Hans de Vast **2-0**

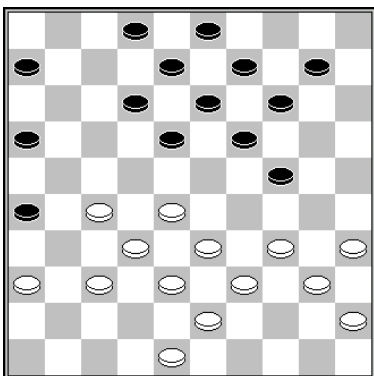

Ook Hans de vast maakte het zijn tegenstander niet al te moeilijk. In de diagramstand gaf hij op na **27.27-21**

Tonny Roeterdink - Hans Luchies **2-0**

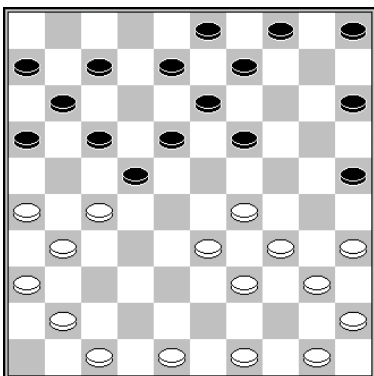

17.7-12? Nu wordt de hekstelling dodelijk. Veel sterker is 17...19-23. Zwart staat dan zeker niet minder. **18.29-24 19x30 19.35x24 9-14 20.50-44 4-9 21.33-29** dreigt dam met 27-21 16x27 24-19 13x33 39x28 22x33 27.31x2 **14-19 22.40-35 19x30 23.35x24 16-21** Wat anders? wit dreigt opnieuw met de damcombinatie. **24.27x7 12x1** Wit heeft een schijf gewonnen. **25.31-27 22x31 26.36x27 5-10 27.44-40 6-11 28.27-21 8-12 29.21-16 1-6 30.16x7 12x1 31.41-37 6-11 32.39-33 1-7 33.37-32 11-16? 34.32-28?** Roeterdink mist nog een damcombinatie: 34.24-19 13x24 35.29x20 15x24 36.26-21 16x29 37.34x1 . De winst zal echter niet in gevaar komen. **34...7-12 35.28-23 16-21 36.48-42 21-27 37.42-38 18-22 38.23-19 12-18 39.19x8 3x12 40.40-35 9-13 41.45-40 13-19 42.24x13 18x9 43.29-23 10-14 44.33-29 14-20 45.35-30**

